

MODULARIO
F. - Cat. S. T. - 315



MINISTERO DELLE FINANZE

DIREZIONE GENERALE DEL CATASTO E DEI SERVIZI TECNICI ERARIALI

MOD. B (Nuovo Catasto Edilizio Urbano)

NUOVO CATASTO EDILIZIO URBANO

(D. DECRETO-LEGGE 13 APRILE 1939, N. 662)

Planimetria dell'immobile situato nel Comune di MOGLIANO V.TO Via HI EVO

Ditta SK

Allegata alla dichiarazione presentata all'Ufficio Tecnico Erariale di TREVISO

Lire
15

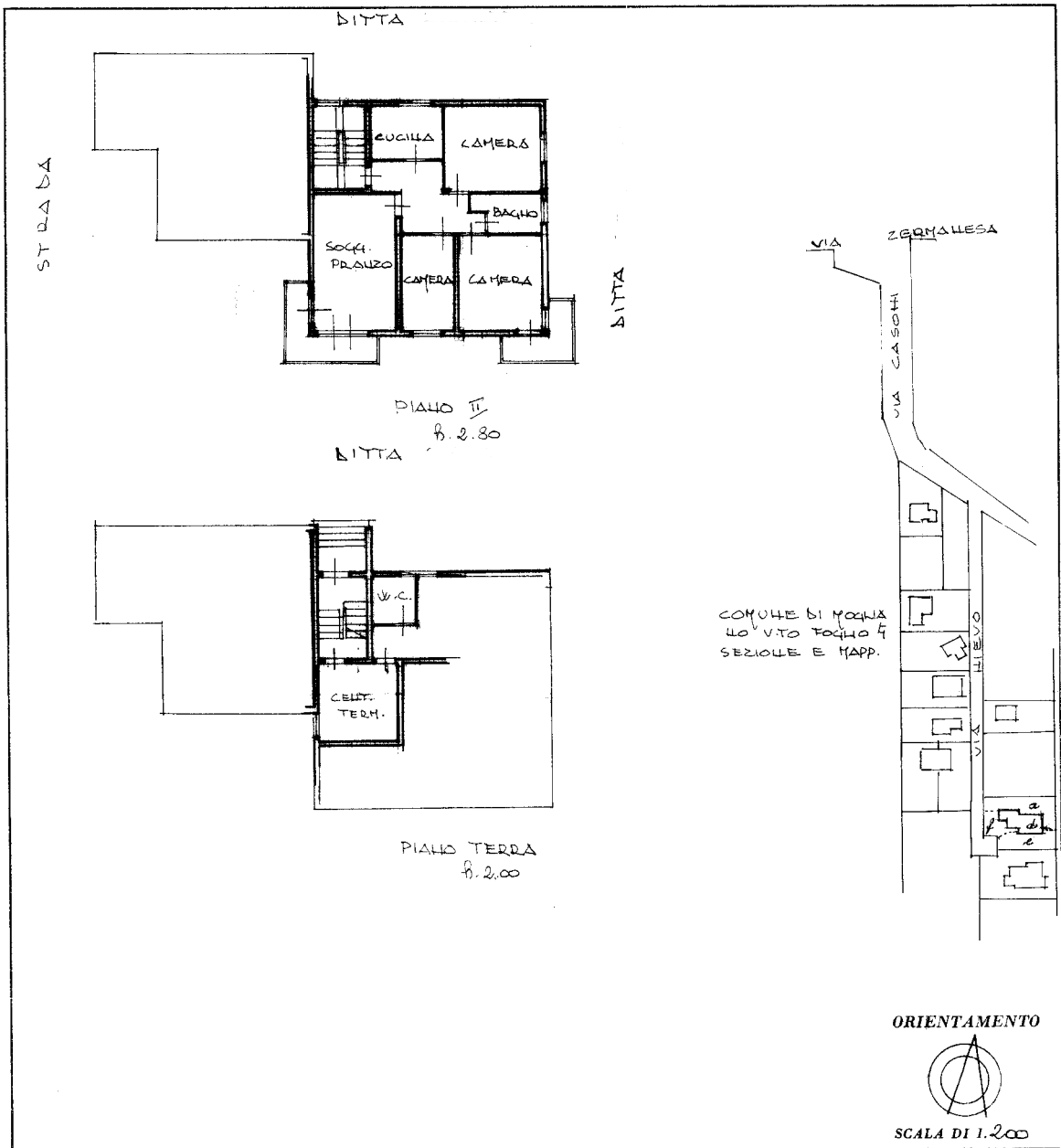

SPAZIO RISERVATO PER LE ANNOTAZIONI D'UFFICIO	
DATA PROT. N°	F-4 { 1128-521 3

Compilata dal P. Ing.
(Titolo, nome e cognome del tecnico)
SERGIO SCALABRINI
Iscritto all'Albo degli Ingegneri
della Provincia di VENEZIA
DATA 4-12-1974
Firma: _____